



COLOMBIA
POTENCIA DE LA
VIDA



Trabajo

SENA

REGIONAL DISTRITO CAPITAL

CENTRO DE FORMACIÓN EN ACTIVIDAD FÍSICA Y CULTURA

ARTICULACIÓN CON LA MEDIA



@SENAComunica

www.sena.edu.co



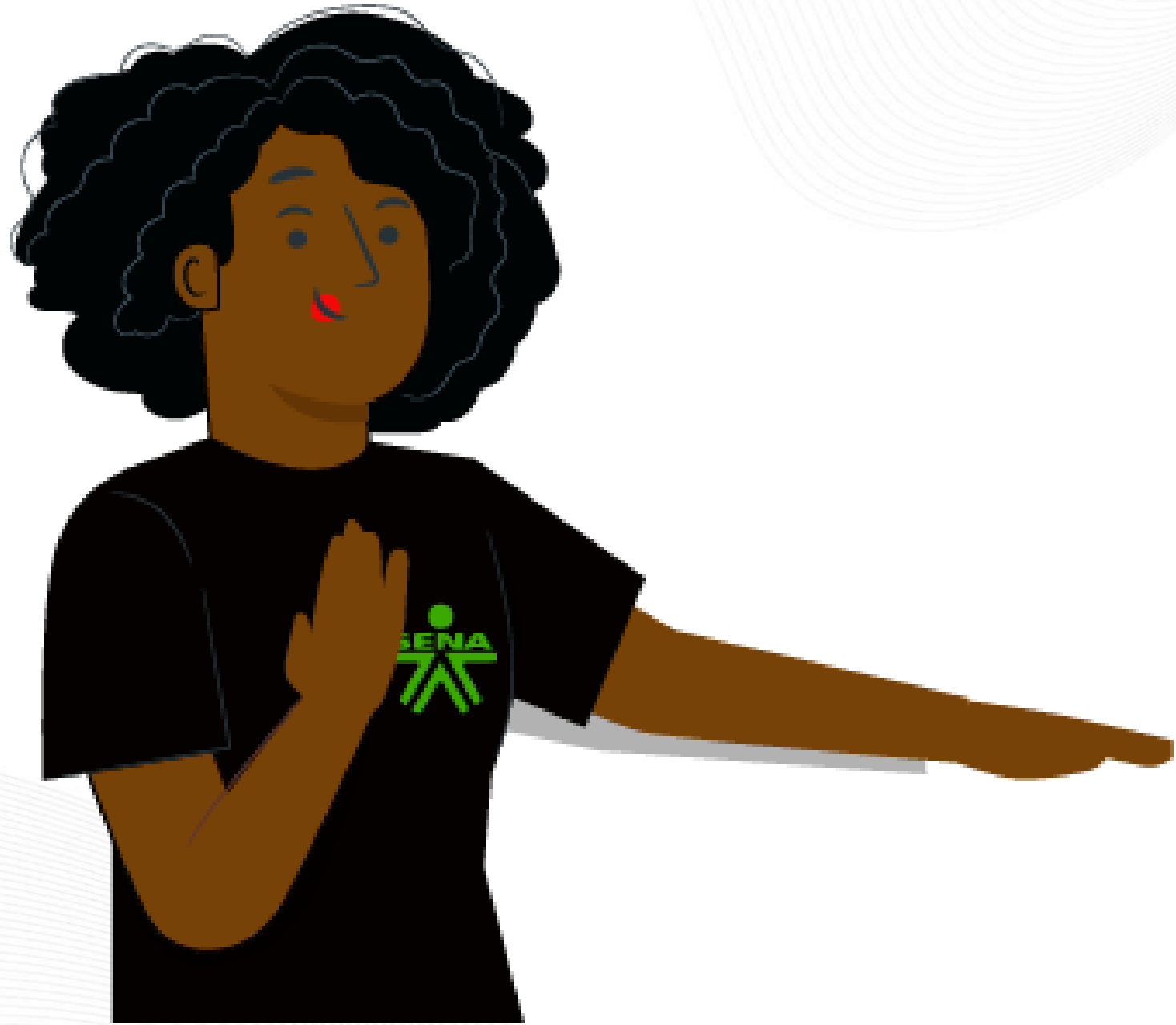

BIENVENIDOS A LA INDUCCIÓN

HISTORIA

- El SENA nació durante el gobierno de la Junta Militar, posterior a la renuncia del General Gustavo Rojas Pinilla, mediante el Decreto-Ley 118, del 21 de junio de 1957.
- Su función, definida en el Decreto 164 del 6 de agosto de 1957, fue brindar formación profesional a trabajadores, jóvenes y adultos de la industria, el comercio, el campo, la minería y la ganadería.
- Su creador o fundador fue **Rodolfo Martínez Tono**.



**DIRECTOR
GENERAL**

**JORGE EDUARDO
LONDOÑO ULLOA**



Centro de Formación en Actividad física y Cultura - CFAFC



**Ciudad
Kennedy
Colombia**

Trans. 78 J No, 41 D - 15 Sur

SÍMBOLOS

- Eslogan
- Logo
- Bandera
- Escudo
- Himno
- Principios y valores



**“Ser aprendiz SENA
es tener posibilidades,
soy autodidacta,
adquiero conocimiento
y tengo la oportunidad
de crear cosas”**

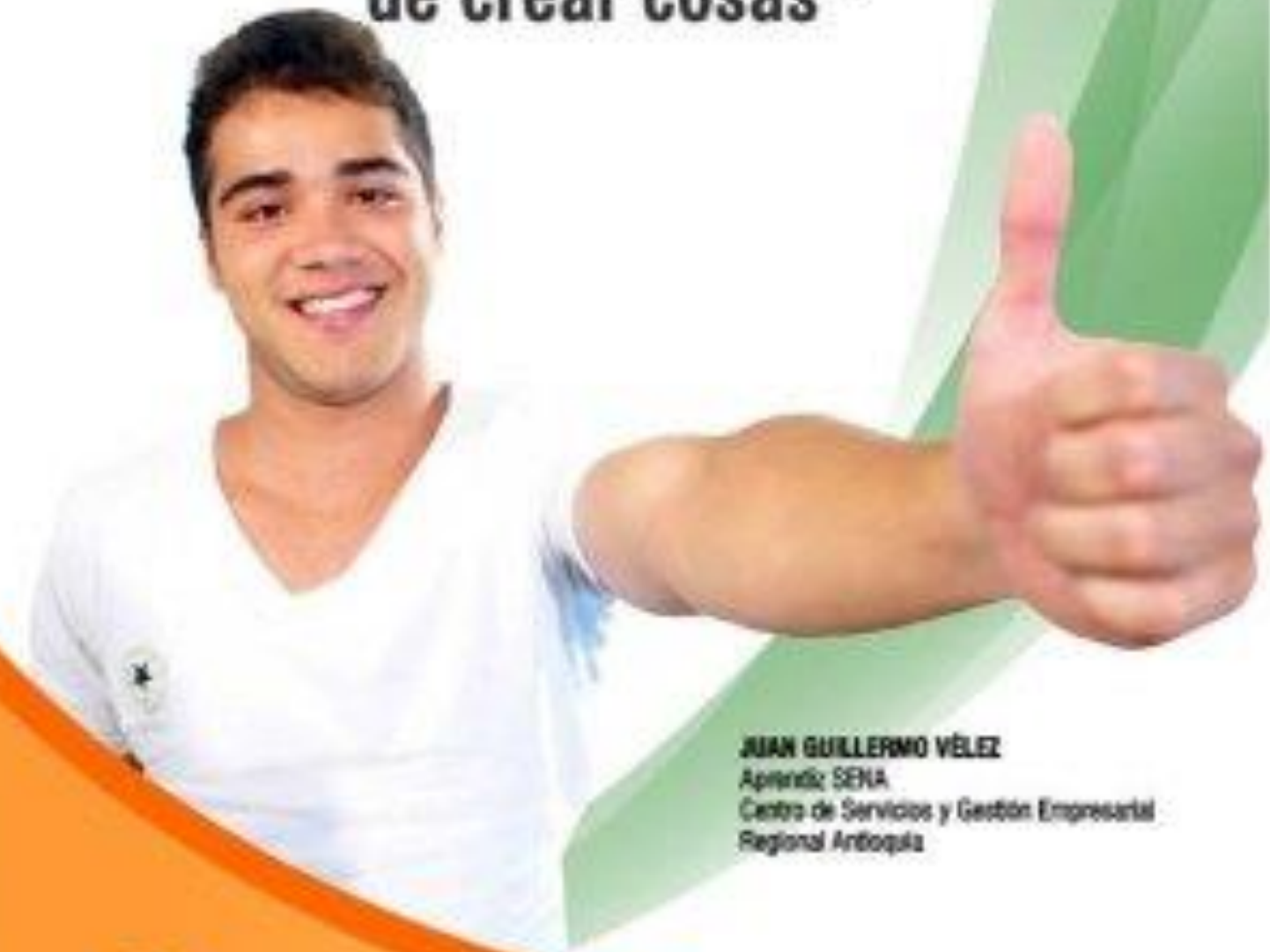

JUAN GUILLERMO VÉLEZ
Aprendiz SENA
Centro de Servicios y Gestión Empresarial
Regional Antioquia





ESLOGAN

**Conocimiento y
emprendimiento
para todos los
colombianos**



LOGO



Institucionalizado oficialmente a partir de junio de 1984.

El logotipo muestra de forma gráfica la síntesis de los enfoques de la formación que impartimos en la que el individuo es el responsable de su propio proceso de aprendizaje.

ESCUDO Y BANDERA

El escudo y la bandera del SENA, fueron diseñados cuando se fundó nuestra institución y reflejan los tres sectores económicos dentro de los cuales operamos.

- 1. El piñón, representativo del sector industria.**
- 2. El caduceo, asociado al de comercio y servicios.**
- 3. El café, ligado al primario y extractivo.**





HIMNO

Letra: Luis Alfredo Sarmiento
Música: Daniel Marlez

CORO

**Estudiantes del SENA adelante
Por Colombia luchad con amor
Con el ánimo noble y radiante
transformémosla en mundo mejor**

I

**De la patria el futuro destino,
en las manos del joven está,
el trabajo es seguro camino,
que el progreso a Colombia dará.**

II

**En la forja del SENA se forman,
hombres libres que anhelan triunfar,
con la ciencia y la técnica unidas,
nuevos rumbos de paz trazarán.**

III

**Hoy la patria nos grita sentida,
¡estudiantes del SENA triunfad!
solo así lograréis en la vida,
más justicia, mayor libertad.**

IV

**Avancemos con fuerza guerrera,
¡estudiantes con firme tezón!
que la patria en nosotros espera,
su pacífica revolución.**

INSTITUCIONALIDAD

MISIÓN

El Servicio Nacional de Aprendizaje (SENA) se encarga de cumplir la función que le corresponde al Estado de invertir en el desarrollo social y técnico de los trabajadores colombianos, ofreciendo y ejecutando la Formación Profesional Integral gratuita, para la incorporación y el desarrollo de las personas en actividades productivas que contribuyan al desarrollo social, económico y tecnológico del país.



INSTITUCIONALIDAD

VISIÓN

Para el año 2026, el Servicio Nacional de Aprendizaje - SENA estará a la vanguardia de la cualificación del talento humano, tanto a nivel nacional como internacional. Esto se logrará a través de la formación profesional integral, el empleo, el emprendimiento y el reconocimiento de aprendizajes previos. Nuestro objetivo es generar valor público y fortalecer la economía campesina, popular, verde y digital, siempre con un enfoque diferencial orientado a la construcción del cambio, la transformación productiva, la soberanía alimentaria y la consolidación de una paz total, materializando así la autonomía territorial, y promoviendo la justicia social, ambiental y económica.

INSTITUCIONALIDAD

PRINCIPIOS

- **Primero la vida**
- **La dignidad del ser humano**
- **La libertad con responsabilidad**
- **El bien común prevalece sobre los intereses particulares**
- **Formación para la vida y el trabajo**

INSTITUCIONALIDAD

VALORES

- **Respeto**
- **Librepensamiento y actitud crítica**
- **Liderazgo**
- **Solidaridad**
- **Justicia y equidad**
- **Transparencia**
- **Creatividad e innovación**

APRENDIZ SENA

Toda persona matriculada en los programas de formación profesional de la entidad, en cualquier tipo de formación: titulada o complementaria.

Se reconoce con el perfil de libre pensador, con capacidad crítica, solidario, emprendedor, creativo y líder.

PERFIL DEL APRENDIZ



TÍTULO TÉCNICO

Otorgado a quienes hayan cursado satisfactoriamente un programa de formación que busca que los aprendices adquieran competencias motrices y cognitivas, socio-afectivas y comunicativas para desarrollar actividades determinadas y solucionar problemas, que comprendan y apliquen el proceso productivo, que utilicen instrumentos y técnicas definidas, que ejecuten operaciones para obtener resultados concretos y responder por su propio trabajo.



GRACIAS

Línea de atención al ciudadano: 01 8000 910270
Línea de atención al empresario: 01 8000 910682



www.sena.edu.co